Организационная структура акционерного общества "Кварц"
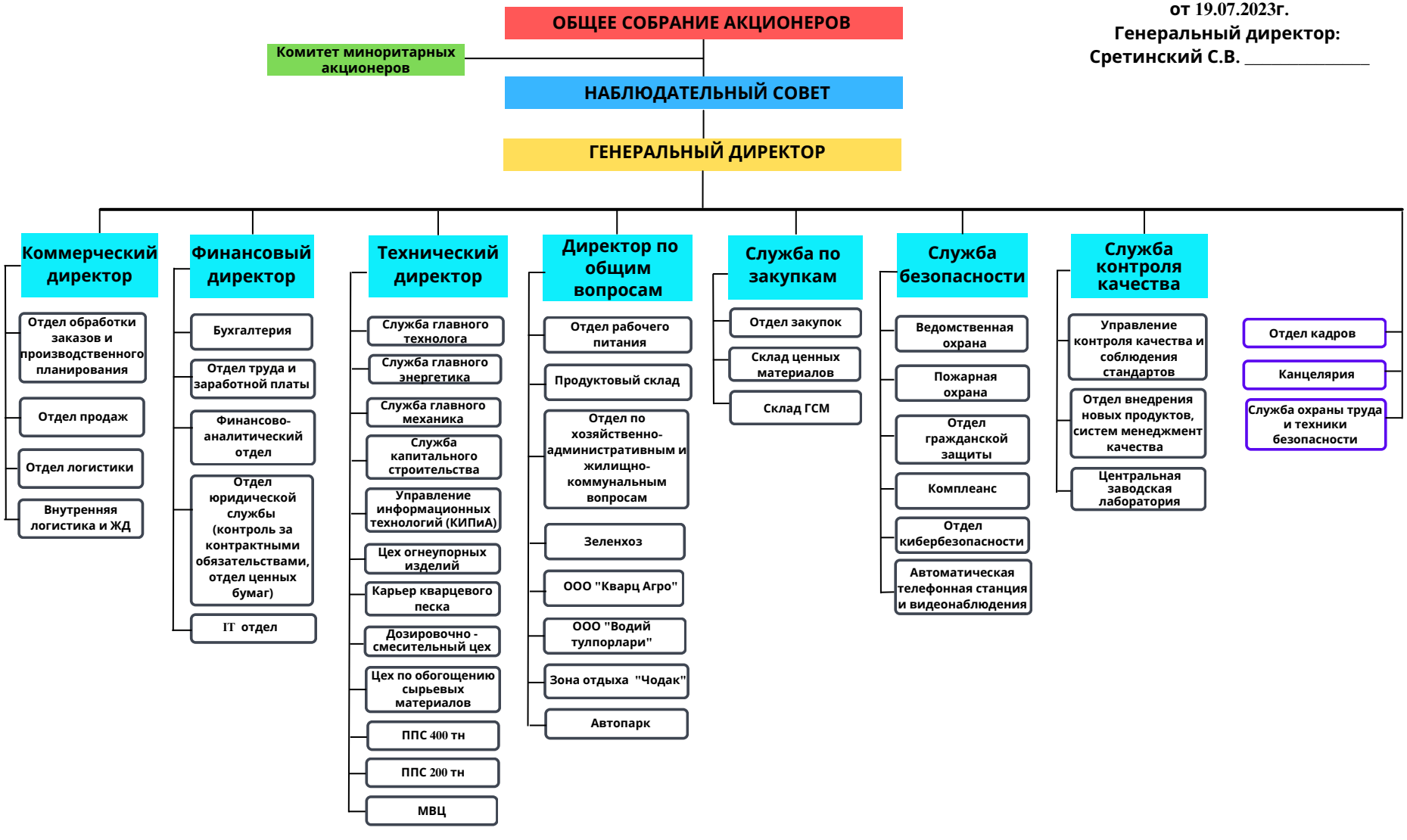
УТВЕРЖДЕНО:
Общим собранием акционеров
от 19.07.2023г.
Генеральный директор:
Сретинский С.В. _____