УТВЕРЖДЕНО
Общим собранием
акционеров
от 06.03.2021г.
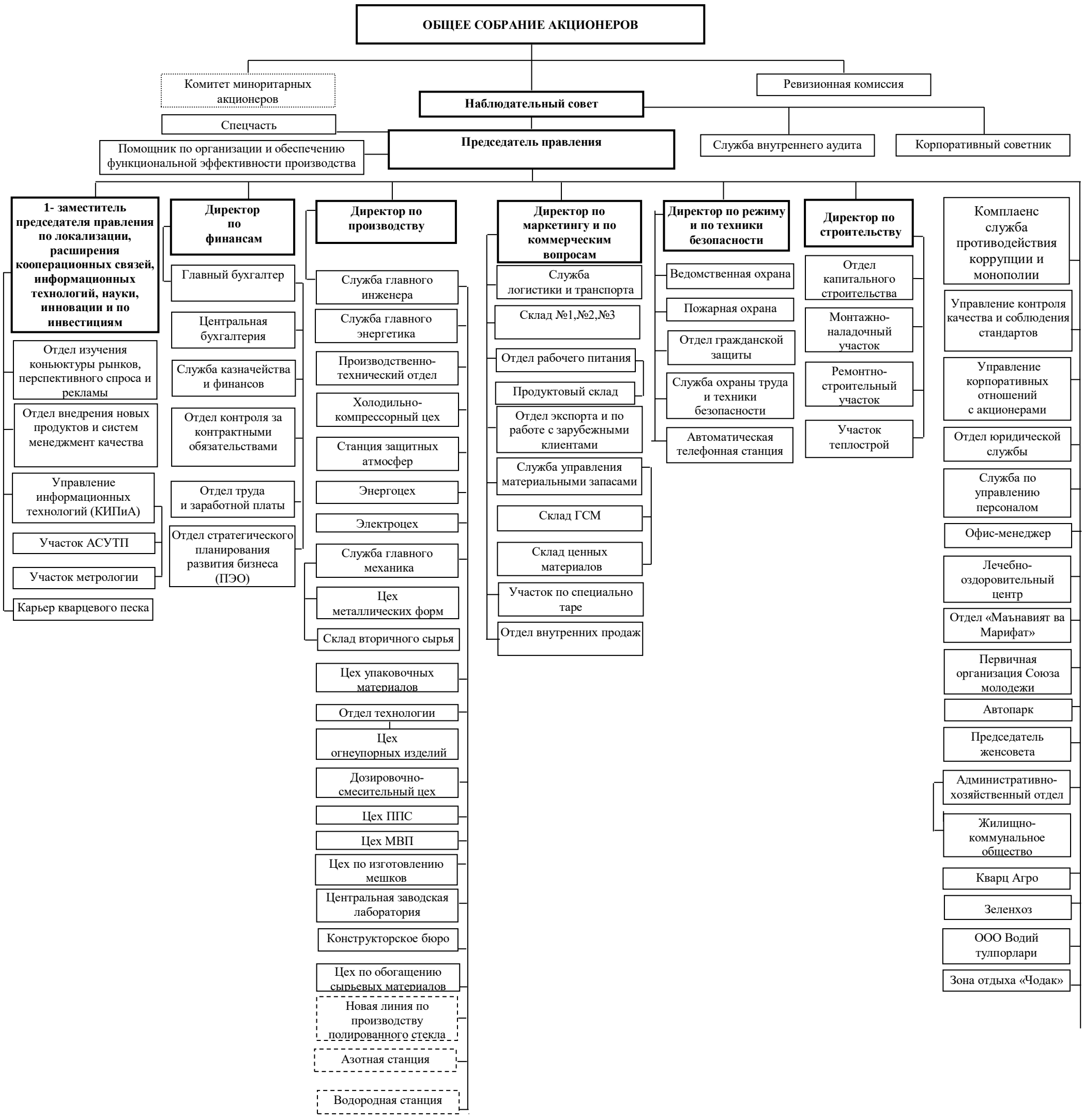
Организационная структура акционерного общества «Кварц»